CE-569 Ferice casa

Barbara B. Hart

Ps. 68:6

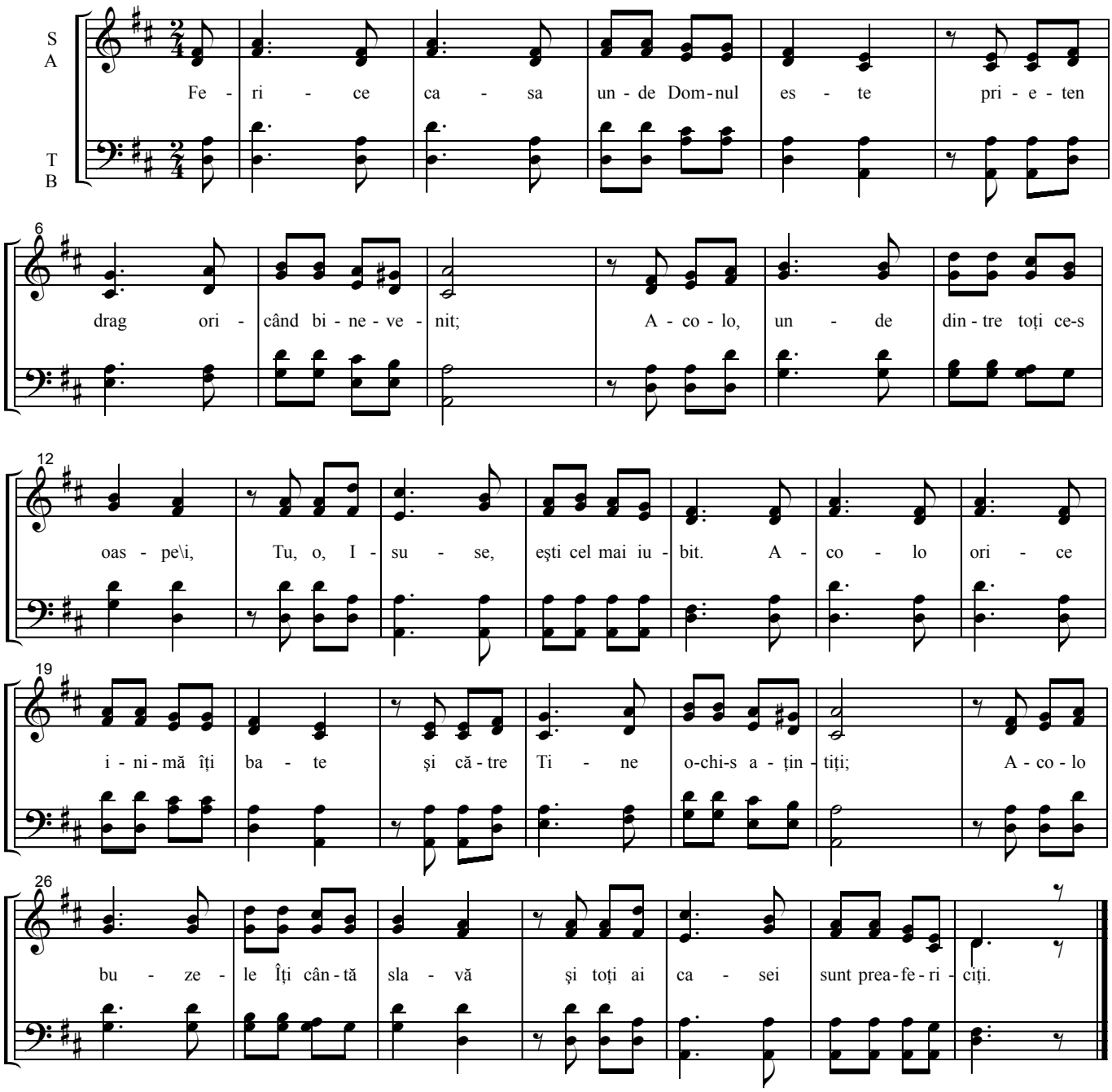

1 Ferice casa unde Domnul este prieten drag, oricând binevenit;
Acolo, unde, dintre toţi ce-s oaspeţi, Tu, o, Isuse, eşti cel mai iubit.
Acolo orice inimă îţi bate şi către Tine ochii-s aţintiţi;
Acolo buzele îţi cântă slavă şi toţi ai casei sunt preafericiţi.

2 Ferice casa unde soţ, soţie, în al Tău spirit sunt mereu,
Cuprinşi de-a Ta iubire minunată, cu Tine stau la bine şi la rău.
Când amândoi se sprijină pe Tine, în orice timp, cât de primejdios
A lor iubire nu se micşorează, ci tot mai mult ei se iubesc duios.

3 Ferice casa unde fii şi fice, trăiesc purtaţi pe mâini de rugăciuni,
Iar voia Ta în toate îi conduce, le eşti Păstorul ce-i duci la pășuni;
Dorinţa lor e-n toate să Te-asculte smeriţi, supuşi şi de credinţă plini,
La tronul Tău ei le aduc pe toate, şi-apoi cu Tine vor domni-n măriri.

Cântările Evangheliei-1978 Nr. 586
Repertoriu: (CE569-Orga-Ferice casa) CE569/B522/PDC..../P891